GEMEINDE BERG

BEGRÜNDUNG DES SACHLICHEN TEILFLÄCHENNUTZUNGSPLANES "WINDKRAFT"

NACH § 35 ABS. 3 SATZ 3 UND §5 ABS. 2b BauGB I. V. M. § 204 ABS. 1 SATZ 4 BauGB ALS TEIL EINER LANDKREISWEITEN GESAMTPLANUNG

ANLAGE ZU VERFAHRENSSCHRITT 3 - LANDSCHAFTSSCHONBEREICHE

M 1:10.000, STAND 04.01.2012 MIT REDAKTIONELLER ÄNDERUNG VOM 31.01.2012, HESSELBERGER ARCHITEKTEN GMBH

N
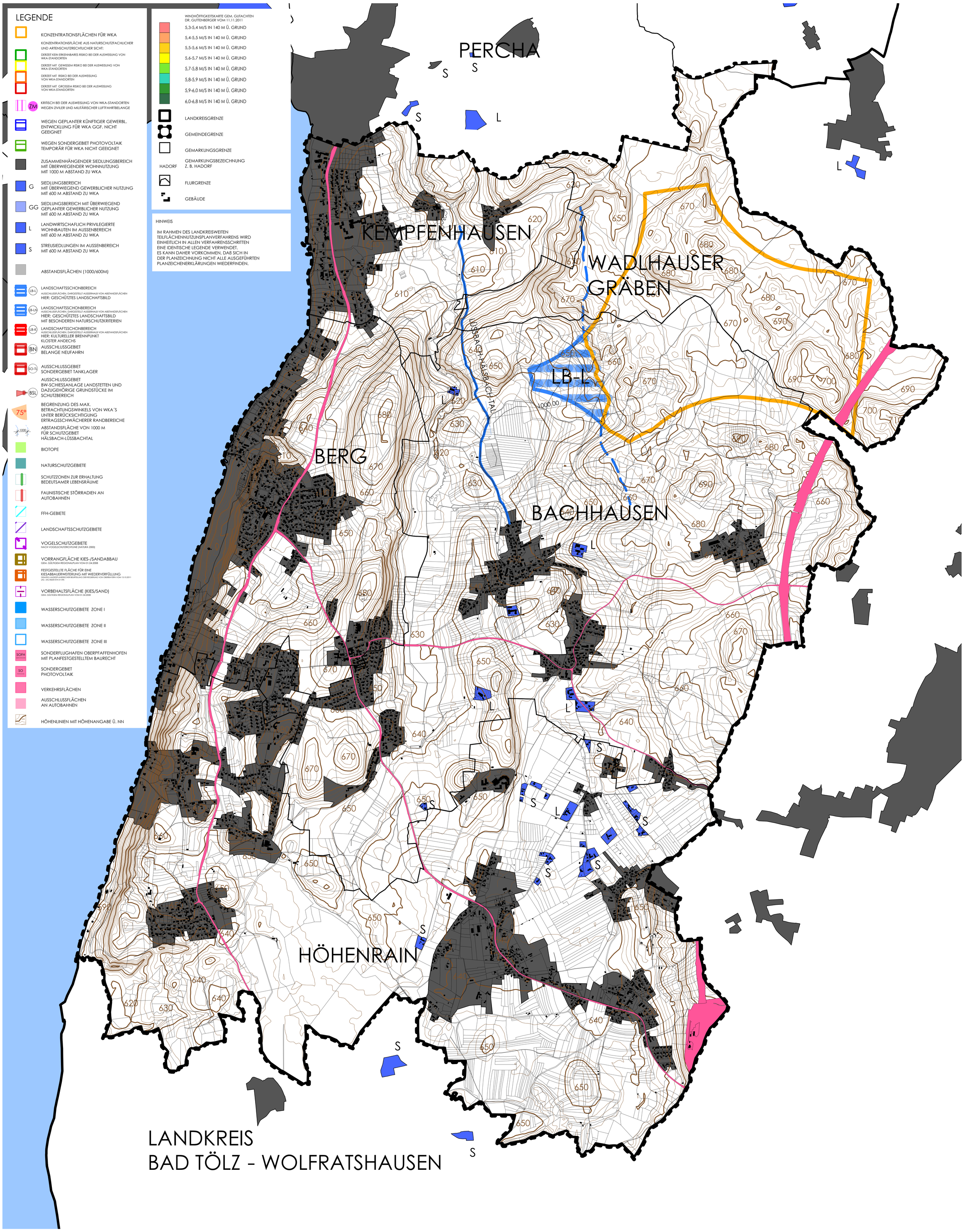
0 100 1000 2000 (m)