VERKEHRSZEICHENPLAN

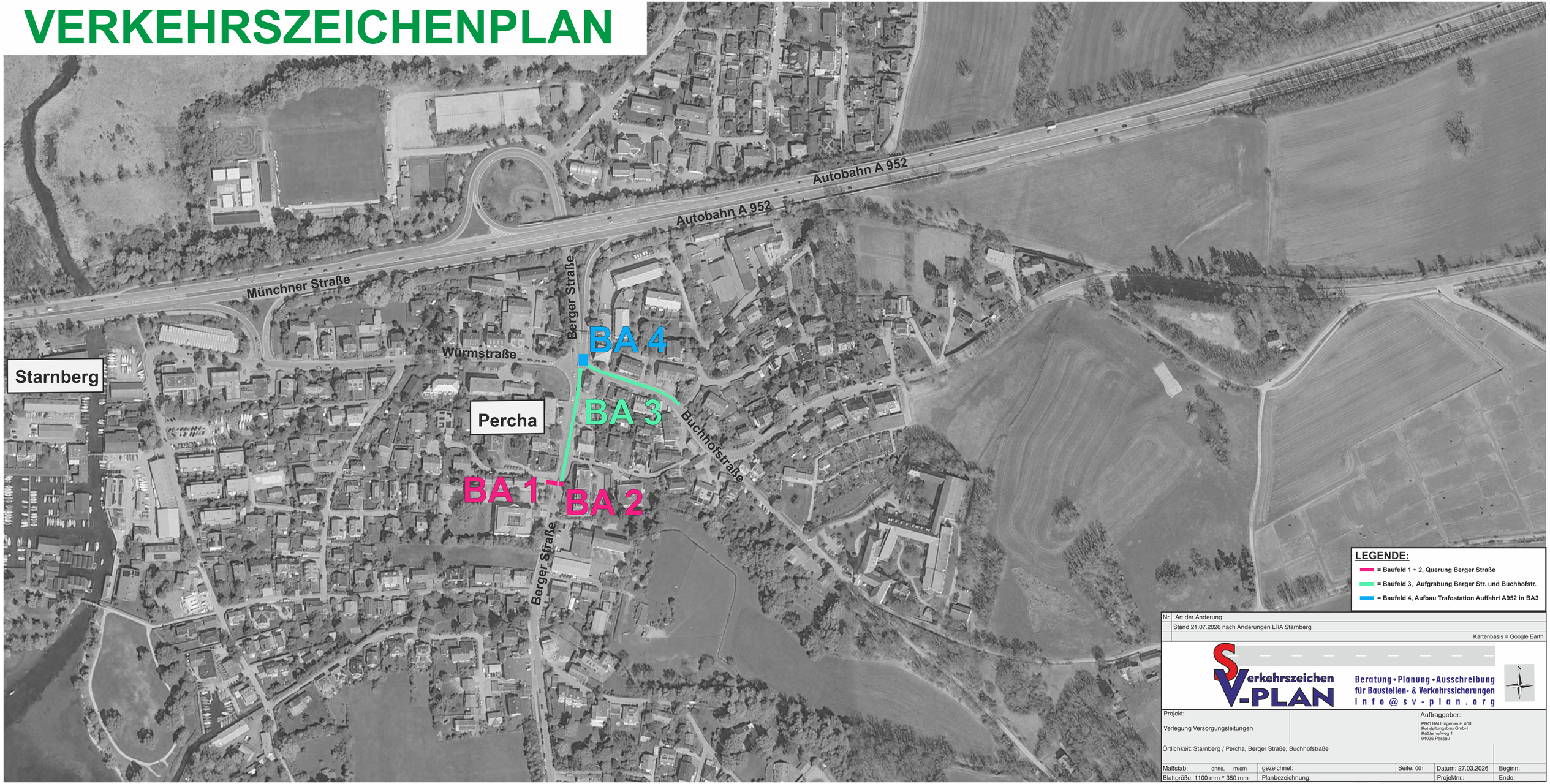

Nr.	Art der Änderung:
	Stand 21.07.2026 nach Änderungen LRA Starnberg
	Kartenbasis = Google Earth

SV-PLAN Verkehrszeichen
Beratung • Planung • Ausschreibung
für Baustellen- & Verkehrssicherungen
info@sv-plan.org

Projekt: Verlegung Versorgungsleitungen		Auftraggeber: PRO BAU Ingenieur- und Rohrleitungsbau GmbH, Rößlerhofweg 1, 94036 Passau
Örtlichkeit: Starnberg / Percha, Berger Straße, Buchhofstraße		

Maßstab: ohne, m/cm	gezeichnet:	Seite: 001	Datum: 27.03.2026	Beginn:
Blattgröße: 1100 mm * 350 mm	Planbezeichnung:		Projektnr.:	Ende: